NOTAS DE SHANGRI-LA

Nueva Información sobre la Misión de Swami en Australia

Sai Ram Queridos Hermanos y Hermanas

Saludos desde Shangri-La

Durante la entrevista de Cumpleaños en Muddenahalli, Swami nos informó que el tema de la siguiente visita Divina a Australia será "Experimentando Unicidad". Se espera que la siguiente visita sea en el mes de Septiembre de 2016. También Swami bendijo el inicio de un Ashram que será construido en Murwillumbah en el transcurso de 2016.

Sera un ashram de Unidad de Creencias basado en los principios que rigen l Verdad, el Amor, la Paz, la Acción Correcta y la No Violencia. Swami ha decretado a Badri Narayan como el líder espiritual del ashram. Badri será re-ubicado de Melbourne al ashram de Swami cuando esté listo.

Frances y yo preguntamos a Swami sobre el trabajo por hacer con los Aborígenes y nos pidió que organizaremos un foro y una conferencia para todos los grupos Indígnenos dentro de Murwillumbah y sus alrededores.

En la Mision de Sai Gary and Frances

EL PILAR DE EDUCACION

En la Inauguración de Guru Vikas en Singapur, el 29 de Septiembre de 2015, Sunil y Sangita Naidu compartieron sus experiencias en la Escuela Sai en Tailandia; Suwanti y Ron Farmer hablaron del contenido del taller de capacitación para maestros 'El Maestro Consciente en Educación en Valores Humanos' de 10 días.

(1) En el discurso de Swami nos dios un esbozo de la estructura de futura capacitación para maestros principales en todos los países, de la siguiente manera:

* La capacitación de maestros consistirá de 9 módulos, cada módulo consistirá de 9 componentes.

* El primer módulo será ofrecido como un curso de introducción de un día, seguido por un periodo de 12 meses antes que los Módulos 2 a 9 sean disponibles.

* Durante el periodo de 12 meses, los participantes recibirán varias tareas a completar como un requisito previo para asistir al Módulo 2.

*También los 12 meses servirían como un filtro para que solo los que estén interesados en seguir entrenando completen las tareas y se inscriban en el Modulo 2.

* Los 8 Módulos restantes serán presentados en un tiempo con intervalos más cortos, usando los cursos de 1, 2 y 5 días.

* Swami nos ha dado 7 de los 9 componentes para el Modulo 1, basado en las siglas en ingles de TEACHER (Maestro).

T - Transformación

E - Ejemplo

A – Consciencia de Unicidad

C - Cultura

H - Head, Hand, Heart in unity (Cabeza, Manos, Corazón en unidad)

E – Environment (Medio Ambiente)

R - Religión (Unidad de Creencias)

? Los primeros dos componentes del Módulo 1 son:

Componente 1: Los cinco Valores Humanos Componente2:El Propósito Ideal de Educación

Componentes 1 y 2 han sido redactados en base a las experiencias de Ron y Suwanti de conducir los talleres en 'El Maestro Consciente en Educación en Valores Humanos'.

Los componentes 3 a 9 del Módulo 1 son los elementos del acrónimo TEACHER como es visto arriba.

El enfoque principal es el cambio de logros académicos en el desarrollo del carácter o por lo menos es dar igual peso a cada uno.

(2) En relación a las primeras 50 escuelas como Toogoolawa – Centros de Educación para la Excelencia Humana – que será establecido en Australia, Swami dijo que los maestros tienen que ser capacitados primero, antes de establecer una escuela, con la primera escuela dentro de 1 a 2 años, posiblemente en Murwillumbah.

En Australia, la junta inaugural del "Board for the Teachers Training College" (como parte del Centro de Educación para Excelencia Humana) fue celebrada el 7 de Noviembre. Los miembros del Consejo son: Sandra Taylor (Secretaria), Suwanti y Ron Farmer (Moderador y asistente al Moderador), Leelah Broughton (Miembro del Consejo), Gerry Molony (Miembro del Consejo), Gary S e a t o n (Consejero Financiero) y Kaushik Bhaganagarapu (Director de Comunicación).

El Centro de Educación para Excelencia Humana – Colegio de Entrenamiento de Maestros, será responsable de diseñar e implementar el programa de capacitación en Educación en Valores Humanos para los maestros en toda Australia.

El Colegio de Entrenamiento de Maestros está publicando (sin ánimo de lucro) el 'Manual para Educación en Valores Humanos: Estrategias de enseñanza con Base Científica para una Vida Consciente', que está disponible con Suwanti Farmer suwanti@bigpond.com , 07 5546 7998 ó 0427190 619 después del 22 de Diciembre 2015 con un costo de $30 más el costo de envio.

El próximo taller de entrenamiento de maestros de 10 días en 'El Maestro Consciente en Educación de Valores Humanos. Un Curso de Enseñanza para la Excelencia Humana' se llevara a cabo el 11 de Enero de 2016 en Melbourne. Favor de ver la hoja anexada para más información.

Recuerdos …

Todos tenemos maravillosos recuerdos del Retiro de Experimentar la Dicha realizado en Murwillumbah en la Divina Presencia de nuestro Señor Sai. Parte de estos recuerdos es la maravillosa pintura que decoró el escenario, ilustrando los Cuatro Pilares: Educación, Cuidados de Ancianos, Cuidados Médicos y Sustentabil-

PANEL UNO – EDUCACION

Este panel es una celebración de Educación. El niño está sentado en el árbol del conocimiento, lo cual esta aterrizado en la madre tierra y estirándose al padre cielo – un símbolo del balance terrenal y cósmico. Los sólidos platónicos en la cabeza del niño son la unidad básica de todo en el universo que simbolice el orden oculto que subyace bajo todos los aspectos de nuestro mundo y más allá. El viejo bujo sabio y el pájaro místico están sentados contemplando en silencio todo que puede ser; son símbolos del divino mensajero – de escuchar tu voz interna. El sagrado símbolo de Infinidad en el corazón significa que todo es sabido en el Corazón y que la verdadera educación está en un perfecto balance de cabeza, corazón y manos.

Algunos de los símbolos dentro del símbolo de Infinidad fueron escogidos para representar las materias básicas enseñadas en la escuela y otras que llegan por intuición. El dragón sostiene la piedra filosófica a una distancia lo cual significa el esfuerzo requerido por los alumnos. Se requiere ser un guerrero espiritual. También el Dragón simboliza el potencial infinita de la imaginación, nuestro don más grande. La unidad de todas las creencias es mostrado por el Sarva Dharma. Muchos de estos símbolos representan la alegría y el asombro al alcance de nuestros estudiantes cuando la Naturaleza es el maestro. Deseo esta alegría para todo estudiante, joven o viejo.

PANEL DOS – CUIDADO DE ANCIANOS

Esto es una pintura resaltando la gloria de la vejez. Tres ancianos se encuentran en un barco de cristal. El barco está lleno de flores. En medio del panel vemos dos manos coloridas pintadas con colores fuertes, estas son las "manos de Dios" guiando el barco al siguiente capítulo de la vida de las personas.

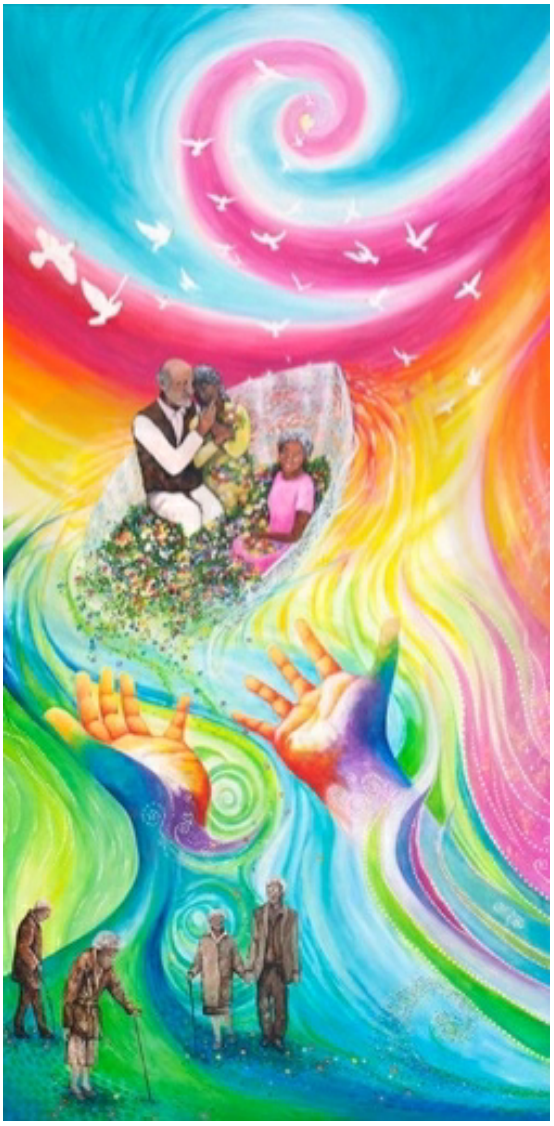

PANEL TRES – CUIDADO MEDICO

Aquí el artista retrató el bello "Hospital Infantil de Sanjeevani" en Raipur. El hospital, construido en forma de un Corazón, descansa sobre un loto. El simbolismo del loto es que una hermosa flor emergerá de las aguas turbias. Aquí el hospital Divino ha emergido en la región desértica de la India.

Australia acaba de equipar su primera camioneta Médica; esta camioneta proporcionara cuidado para niños de escasos recursos y visitara áreas remotas de Australia donde se requiere más Cuidado Médico. La salud no es solo para el cuerpo, sino también para el alma. En la parte inferior de la pintura se encuentra el Sistema sutil, o Sistema de chacras dentro del cuerpo. Para el bienestar necesitamos medicina holística y esto debe incorporar el bienestar físico, emocional y espiritual.

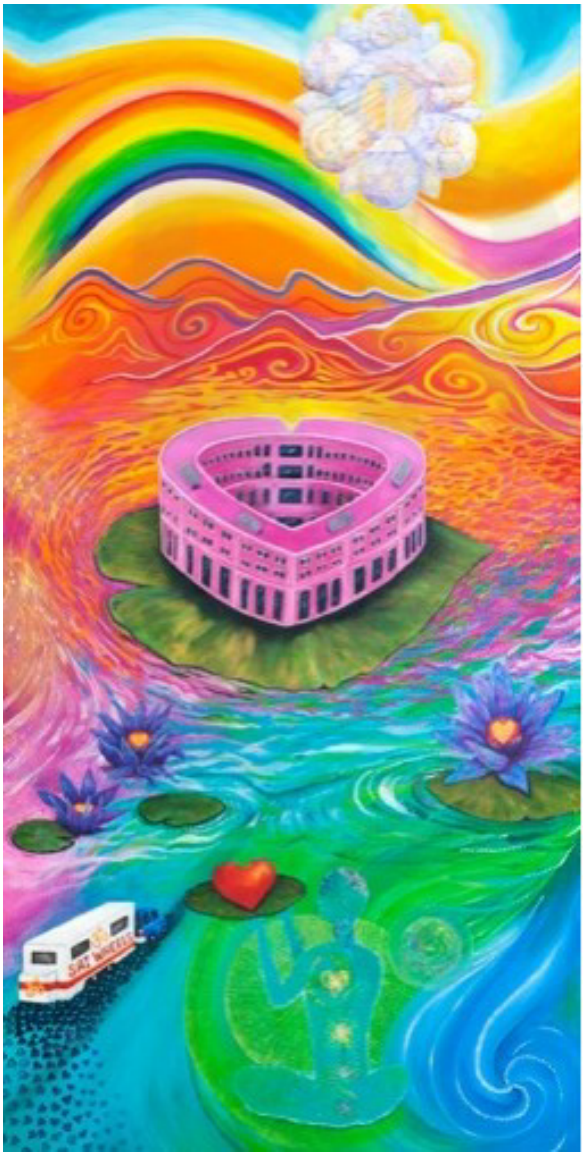

PANEL CUATRO – SUSTENTABILIDAD

El sol está presente en todo momento y en todos lados. Haciendo uso de la energía del sol nos permite crear energía y electricidad. Con esta energía operamos nuestros hogares, nuestras granjas, etc. El hombre necesita acercarse a la naturaleza y aprender cómo vivir de forma sustentable en el planeta. El uso solar y el cultivo de nuestra comida son parte de un juego Divino. Así que en esta pintura vemos paneles solares en el techo de las casas, hortaliza creciendo en el jardín y los animales viviendo en armonía con la gente. En la parte superior de la pintura se observa las hermosas montañas de Murwillumbah. Aquí puedes ver la cara de la Grande Diosa de la Naturaleza dando protección a esta área.

Los cuatro paneles están conectados por el río de la vida.

El pequeño panel en medio retrata los "Rayos de Dios" resplandecidos en todos los paneles de servicio y proyectos. La Gracia y Amor de Dios creara y sostendrá el trabajo que hacer. El panel es más corto porque está diseñado a tener una silla o trono para que Dios Se siente ahí.

NUEVA INFORMACION SOBRE LOS JOVENES

Swami bendeció la camioneta Medica/Dental en el mes de septiembre durante Su visita y después de Sus bendiciones los jóvenes empezaron a planear como llevar el servicio a las escuelas y comunidades como fue indicado por Swami. El nombre para el Proyecto será "Fundación Salud en Respuesta" que abarcara el cuidado de salud en general que será proporcionado y el nombre también será atractivo para el público en general.

En noviembre los jóvenes viajaron a la convocatoria de Jóvenes del Mundo que se celebró desde el 19 al 23 de noviembre en Muddenahalli abarcando el tema "Todos Somos Uno".

Swami dio mucho enfoque a este tema al invitar conferencistas de diferentes ámbitos para hablar sobre nuestro verdadero propósito en la vida. En los cinco días mágicos tuvimos la dicha de escuchar Sus divinos discursos, otros conferencistas muy motivantes y programas culturales con todos los puntos enfatizando el tema: Todos Somos Uno.

Había cerca de 31 delegados participando de todas partes de Australia. El equipo Australiano también participo en ciertas actividades durante los cinco días, comprendiendo programas culturales (drama), platicas, cantos Vedemicos, la procesión de apertura, el carro alegórico del país y grama seva.

El ultimo día, el 23, cuando el desfile de carros alegóricos se realizó con los jóvenes Australianos en combinación con los jóvenes de Fiji presentaron un carro alegórico en conjunto. Hasta los jóvenes tenían una canción "Todos Somos Uno" para acompañar sus acciones que presentaron para nuestro Señor como parte del carro. También tuvimos dos muy alegres mascotas (un Koala y un Canguro) que entusiasmaron el público.

“Swami nos envolvió en puro amor durante los 5 días, recordándo-nos nuestra verdadera divinidad.”

Todos Somos Uno!

EL GRUPO DE LA BIBLIOTECA TEJE UNA FUERTE CONEXION CON LA CARIDAD

Un grupo de la biblioteca ha estado hilando una conexión especial entre Murwillumbah y la India, creando regalos caseros para niños de bajos recursos que han sido operados del corazón.

Un miembro del grupo 'Stitches and Craft' Noni Sutton, Supervisor en Funciones de la Biblioteca Murwillumbah Michelle Harper, integrantes del grupo Mary Noble, Carolynn Poll, Embajadora para el Hospital Sri Sathya Sai Sanjeevani Frances Petrou y la integrante del grupo de la biblioteca Elsbeth Gartly.

El grupo Stitches and Craft de la Biblioteca de Murwillumbah ha estado trabajando en tejer con agujas y gancho artículos para donar al Hospital Sri Sathya Sai Sanjeevani en la India, una organización que ofrece, sin costo, cuidado y cirugías de corazón para niños. La Supervisora en Función de la Biblioteca de Murwillumbah, Michelle Harper, dijo que la biblioteca estaba muy agradecida tener de tener la oportunidad de participar en un proyecto de tanto valor y apoyo. La integrante de Stitches and Craft, Carolynn Poll, dijo que la gente local donaron el hilo que utilizo el grupo para tejer gorros, bufandas, suéteres y cobijas. "Estamos felices de tejer para una Buena causa. Y aún mas, también es un grupo social que todos disfrutamos mucho," dijo la Señora Poll.

La residente de Tweed, Frances Petrou, se hizo embajadora para el hospital después de visitar la India en mayo y se conectó con una integrante de Stitches and Craft. Estará entregando los artículos cuando regrese en diciembre. "Tan pronto como entras este hospital se siente un ambiente de cuidado total. El niño y sus padres son tratados como reyes y todo es completamente gratuito". La Señora Petrou dijo, "Los familiares que se dedican a cuidar a su paciente, son también atendidos, recibiendo comida y alojamiento durante todo el tratamiento. Algunos padres que conocí habían estado esperando ocho o nueve años para recibir tratamiento para su hijo, así que puedes imaginar el ambiente de gratitud y amor que abunda en el hospital".

"La idea de un proyecto de tejer ocurrió en septiembre cuando el Sr. Sreenivas (del Hospital Sri Sathya Sai Sanjeevani) estaba en Murwillumbah. Tuvimos la idea de dar un 'regalo de amor' con cada certificado entregado al niño cuando estaba por salir, llamado el 'regalo de vida' lo cual tiene una imagen y la fecha de su cirugía," Ella dijo:

"Es un proyecto maravilloso porque recibimos un boletín mensualmente del hospital que nos hace realmente sentir como parte de algo real, vital y energético que da alegría a los niños igual que los que tejen."

RECUERDOS…..La experiencia de un Devoto….

EL SEÑOR DE LUZ LLEGA

Jueves

EL entra en Shangri-La; puede existir algo más sublime!

Y luego después de Su Discurso, da instrucciones para que todos los organizadores del 'Experimentando la Dicha' estén asentados en Shangri-La la mañana siguiente a las 10am!

La tarde llegando a su conclusión y todos entran en actividad frenética tratando de reacomodar rápidamente el programa público para 550 personas, la siguiente mañana en el Centro Cívico…'que haremos, como lo haremos, quien debería hacerlo……, está bien, Cantos Devocionales y luego alguien comparte una historia suya de Swami; maneja el programa así, por el tiempo necesario; se llama 'ser espontáneo', siguiendo el flujo de Swami…Yani tomo el control para facilitar todo; una fabulosa Maestra de Ceremonias que no dudo en aceptar la responsabilidad!

Gracias Yani!

Todos disfrutaron ese programa matutino en el Centro Cívico y claro la lección fue – EL está haciendo TODO – Siempre: 'Porque Temer Si El Esta Aqui'!

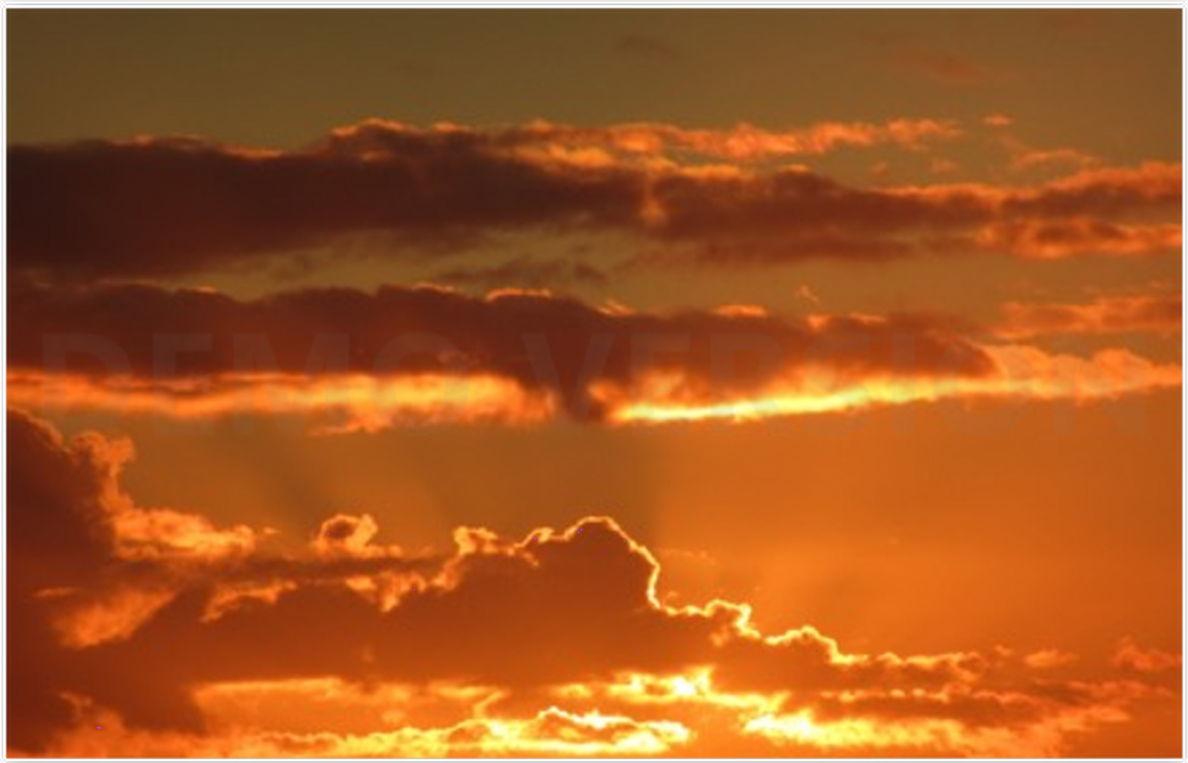

NOTICIA DE ULTIMA HORA

Favor de notar que todavía quedan unos pocos lugares para este curso. Ha sido bien recibido por los que asistieron a los cursos de entrenamiento en Gold Coast y Perth. Si estas viajando en los estados o de fuera del país favor de avisar tan pronto como posible para poder organizar alojamiento, etc.

El Centro para la Excelencia Humana ofrece un curso de entrenamiento: El Maestro Consciente en Educación de Valores Humanos – Un Curso para Enseñanza en Excelencia Humana para maestros con una cualificación de enseñanza superior, y para profesores en práctica en su año final quienes desean:

• mejorar su habilidad para enseñar Valores Humanos de una forma consciente

• aumentar su propio sentido de bienestar, en el lugar de trabajo y en otros partes

• aumentar el buen carácter y sentido de bienestar de sus alumnos, con el mejoramiento resultante de su diligencia académica y desempeño

• realizar una auto-transformación para convertirse en un maestro cada vez más consciente e inspirador en educación de Valores Humanos.

Imparticion del Curso

El Curso será impartido por los psicólogos clínicos/educacionales, Dr Ron y Suwanti Farmer, quienes se especializan en desarrollar programas de entrenamiento de cómo ser un Maestro Consciente o un Padre Consciente, competente en nutrir el crecimiento del buen carácter y excelencia humana en niños. Han sido directores de las Escuelas de Toogoolawa durante 25 años.

(www.toogoolawa.com.au; www.centreforauthentichappiness.com)

Próximas Fechas y Programas de Cursos

Entrenamiento personal de dos semanas sobre 10 jornadas de 9 am a 3 pm en:

Lunes, el 11 de enero a viernes el 15 de enero 2016 y lunes el 18 de enero a viernes el 22 de enero 2016.

El curso intensivo de 2 semanas continuará por medio de entrenamiento por correspondencia durante 3 meses hasta marzo 2016. Certificados de competencia serán emitidos al completar el Curso.

Precio de Curso

El Curso esta proporcionado sin costo para participantes que reúnen los requisitos. Comida y refrigerio estarán incluidos.

Lugar

Doncaster Senior Citizens Centre (Lounge Room) 895-901 Doncaster Rd - Doncaster East - 3109

Informes para Inscripción

Ron and Suwanti Farmer

Centre for Human Excellence (www.centreforhumanexcellence.com) Phone: +61-7-55467998 or +61 427190619

Email: suwanti@bigpond.com

SI! SUS SUPLICAS HAN SIDO ATENDIDOS:

LOS DVD´S DEL RETIRO 'EXPERIMENTANDO DICHA' YA ESTAN DISPONIBLES

Dos opciones disponibles

Experimentando Dicha DVD (4 x Disc) colección $12 AUD

O

Calidad Blue-ray HD (1 x Disc) versión $10 AUD más costo de envió (si es requerido) está disponible. Contactar Mark vía saidvds@gmail.com para hacer su pedido. Proporcionar su Nombre y Dirección de Correo, Mark mandara su pedido con el costo de envío agregado y los detalles para el depósito bancario. Favor de finalizar su pago tan pronto como sea posible después de recibir sus DVDs.

Le pedimos de la manera más atenta de no copiar los DVD's

Queridos Amigos,

Nos da mucho gusto poder compartir con ustedes las noticias que hemos completado recientemente el Manual para Maestros en Educación de Valores Humanos. El Manual ha sido redactado para todos los maestros comprometidos a la autotransformación requerida para convertirse en modelos a seguir para los cinco Valores Humanos.

Favor de compartir las Ultimas Noticias anexadas con sus amigos y asociados, en especial, los educadores, para que podemos agregar aún más ímpetus a la revolución mundial en educación de valores.

Nota: El libro es sin ánimo de lucro.

Con gran Alegría y Bendiciones, Ron and Suwanti

AVISO

El siguiente satsang en Shangri-La tendrá fecha la tarde de domingo el 24 de enero de 2016. El horario será determinado después de año Nuevo. Están invitados a participar en los cantos devocionales y recibir las últimas noticias sobre nuestros proyectos de servicio.

(Negación de Responsabilidad: Los artículos en este boletín son contribuciones personales. El contenido no expresa o implica los puntos de vista de la Organización Sathya Sai de Australia y PNG)